

PARTICOLARE IMPIANTO DI ILLUMINAZIONE ESTERNO VISTA DALLA ZONA PESA

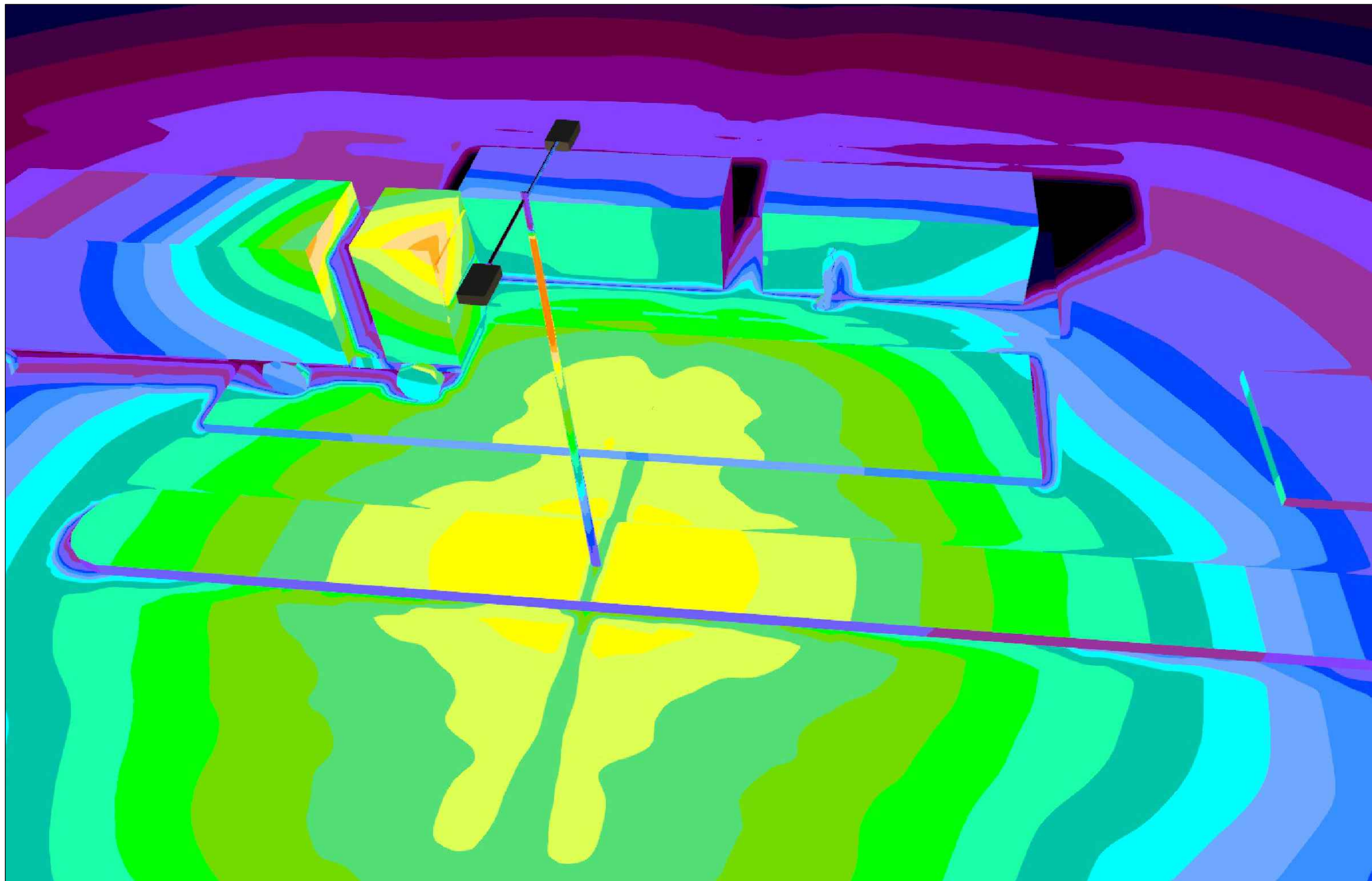

PARTICOLARE IMPIANTO DI ILLUMINAZIONE ESTERNO_VALORI IN lux AL LIVELLO DEL TERRANO

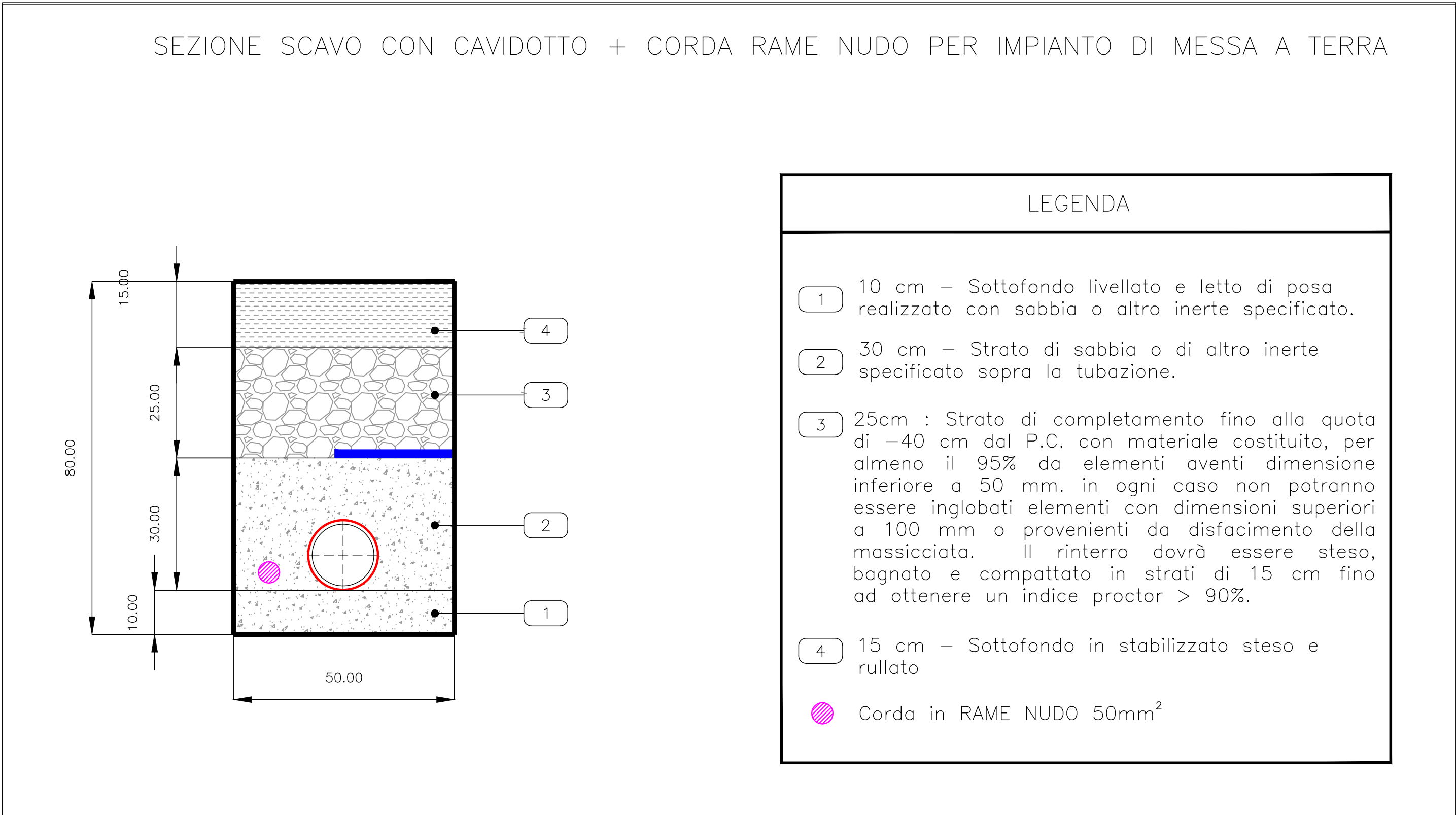
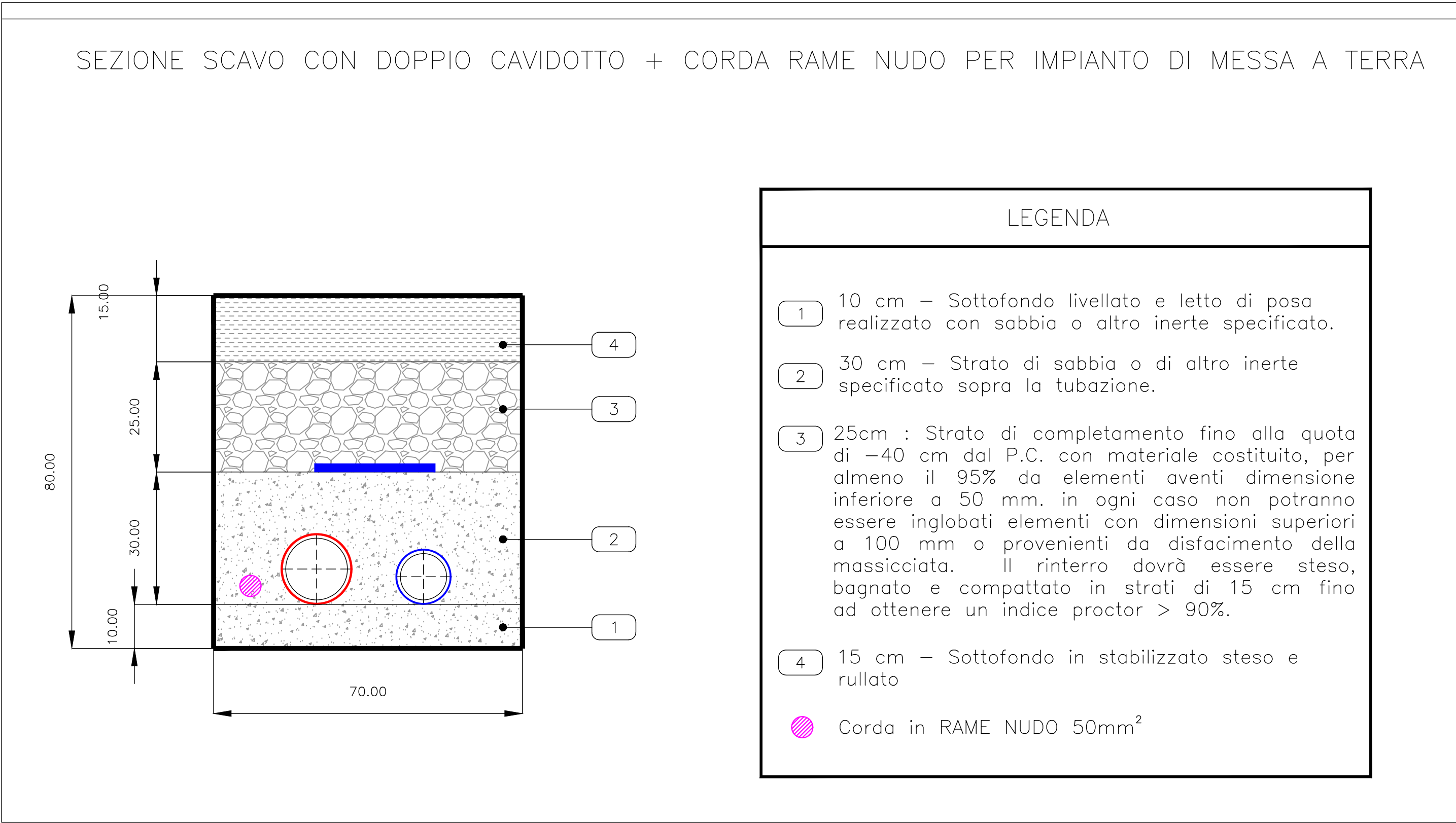
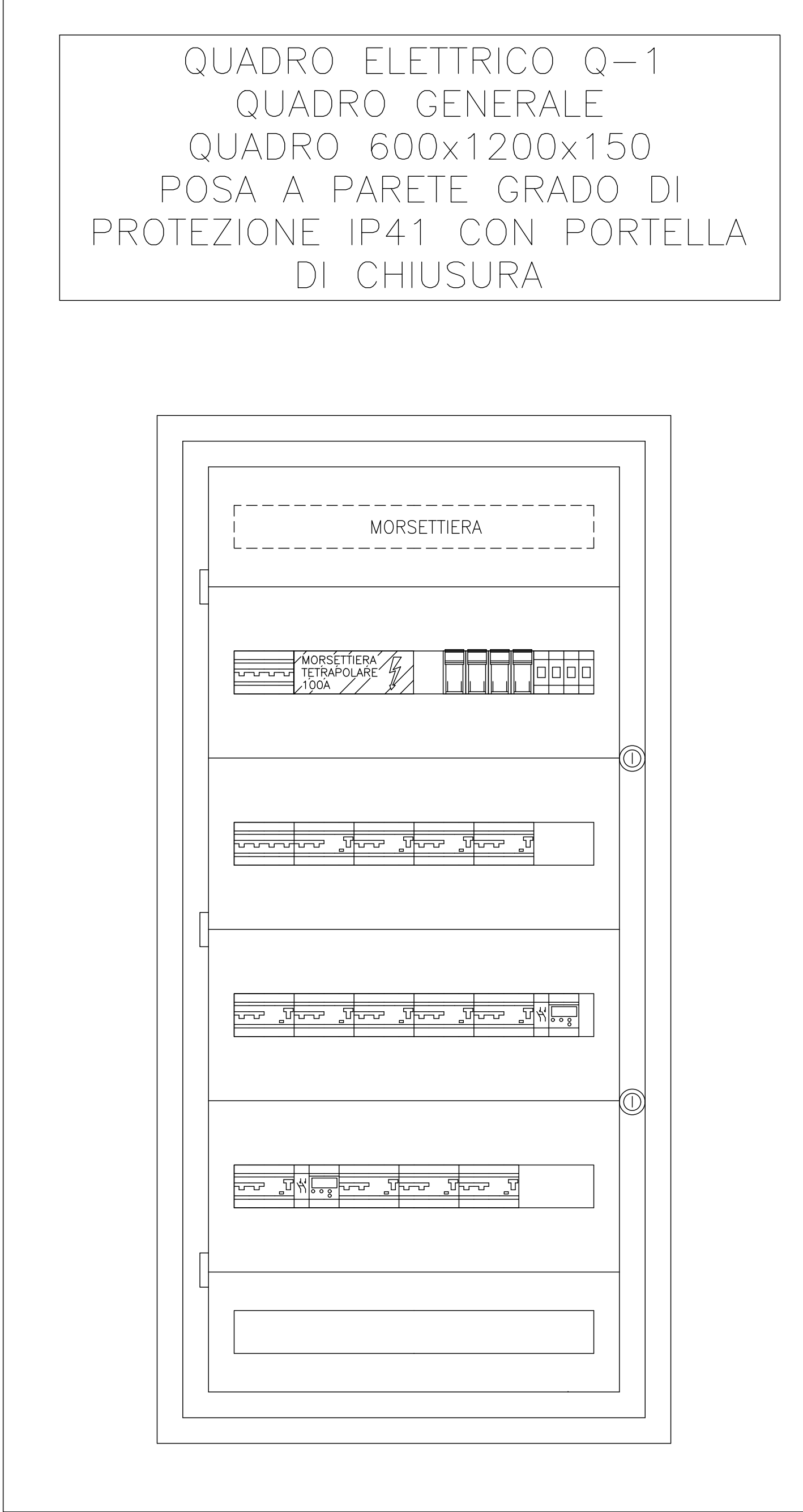
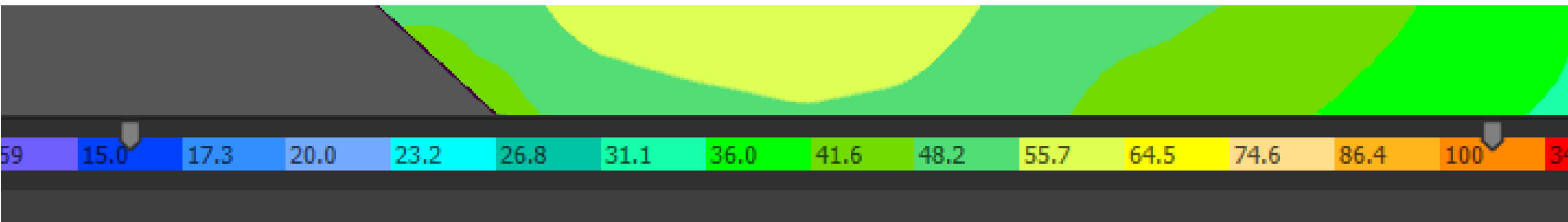

COMUNE DI CHIARI

Provincia di Brescia

SETTORE TERRITORIO
UFFICIO AMBIENTE ECOLOGIA



**RIGENERAZIONE URBANA,
CONFORME AL PGT VIGENTE,
MEDIANTE RIPRISTINO
DELL'ORIGINARIO ASSETTO
MORFOLOGICO DELL'INTERO
AMBITO DI TRASFORMAZIONE "AT -
AR-05 sub. B" DI VIA ROCCAFRANCA
LOTTO 1: RECUPERO AMBIENTALE
MEDIANTE RIEMPIMENTO CON
TERRE E ROCCE DA SCAVO -
PRIMO STRALCIO**

CUP: D44J24000480004
CUI: L00606990174202500006



RESPONSABILE UNICO
PROGETTO:
DIRIGENTE
SETTORE TERRITORIO
Arch. Aldo Mattioli
COLLABORATORI:
AREA AMBIENTE ECOLOGIA
Geom. Simona Maraschi
AREA LAVORI PUBBLICI
Ing. Ivan Foschetti
Arch. Alessandra Favret

PROGETTISTI PE:
INGAMBIENTE S.R.L.
Ing. Carlo Gotti
Ing. Vito Tordini
Ing. Ester Belloni

Consulenti della società
incaricati per la
COMPONENTE GEOLOGICA:
Dott. Geol. Laura Ziliani
Dott. Geol. Gianantonio
Quasoli

Consulente della società
incaricati per il PROGETTO
DELL'IMPIANTO ELETTRICO:
P.L. Paolo Buschetti

Elaborato:

**IMPIANTO ELETTRICO
particolari costruttivi**

Scala:

Data:
Novembre 2025

Codice:

PE-07-E04

Progetto:

PROGETTO
ESECUTIVO

Rev:

Rev:

Rev:

Tavola:

E04